

PRAIA DE CARCAVELOS (Continuação)

Nº do opo	Nº estudo/ levantamento	Tipologia de serviço actual	Tipologia Proposta	Área actual (construção)	Área actual (esplanada)	Área proposta (implantação)	Área proposta (construção)	Área proposta (esplanada)	Tipos de licença	Intervenção	Observações
P56	12	Quiosque de gelados	Q	4	-	8	8	-	S/A	-	-
P57	-	Escola V&S; bar; depos. gelados; concessão	E/As/Ar	60	-	217	217	290	A	Rm3	A área de esplanada inclui deck para apoio ao windsurf com área de 1425m2. Sob o deck poderá ser considerada uma área de armazém.
P58	14	Rest. bar; esplan.; banh.; esplanada; surf shop	E/As	2637	-	731	1426	275	A	Rm3	-
P60	15	Restaurante; snack; esplanada; concessão	E/As	561	408	1040	1216	74	A	-	Esplanada no passeio marítimo com possibilidade de ser coberta com estrutura ligera. A cobertura do 1º piso poderá ser ocupada por esplanada.
P61	16	Restaurante; snack; esplanada;	E/As	966	605	960	960	400	A	-	A área de construção inclui 3600m2 em cave.
P62	17	Snack bar; concessão	E/As	50	30	90	90	70	A	-	-
P63	18	Bar; esplanada; concessão	E/As	70	-	105	105	146	A	-	-
P76	-	-	Ec	-	-	39	39	-	A	N	Instalações Sanitárias. A atribuir à CM de Cascais.
P77	-	-	Q	-	-	8	8	-	S/A	N	A atribuir ao titular do P60.
P78	-	-	Q	-	-	8	8	-	S/A	N	A atribuir ao titular do P62.

- LEGENDA:**
- Limite de Espaço abrangido por Plano de Praia
 - Área a tratar em UOPG
 - INTERVENÇÕES COSTEIRAS**
 - ▨ Intervenção Estruturante
 - ▩ Enrocamento a criar
 - NPL Núcleo de Pesca Local
 - ARN Apoio de Recreio Náutico
 - ORDENAMENTO DO AREAL**
 - Areal Existente (Junho de 1996)
 - ▨ Areal Proposto com recarga
 - ▩ Areal Previsto (após Implantação da Marina)
 - C1 C2 Limite da Área Concessionada; Identificação da Concessão
 - Corredores destinados a desportos náuticos
 - Área reservada à prática desportiva; Identificação da Modalidade
 - ▨ Área de Espectáculos eventuais

- PLANO DE ÁGUA ASSOCIADO**
- Limite do Plano de Água Adjacente
 - ORDENAMENTO DAS ZONAS DE INTERESSE PAISAGÍSTICO**
 - ▨ Passeio Marítimo - Circulação
 - ▨ Passeio Marítimo - Estadia
 - ▨ Lazer e Valorização Paisagística
 - ▨ Preservação Paisagística
 - ▨ Arriba a Valorizar
 - ▨ Afloramentos rochosos
 - Árvores de fuste alto
 - Mobiliário Urbano:**
 - Bancos
 - Papeleiras
 - Bebedouros
 - ▨ Painéis Interpretativos
 - ... Duches

- APOIOS E EQUIPAMENTOS**
- ▨ Polígono Base
 - ▨ Apoios/ Equipamentos/ Esplanadas
 - ▨ Demolições
 - P1 Nº da proposta
 - Níveis de Intervenção**
 - RM1 Remoderação nível 1
 - RM2 Remoderação nível 2
 - RM3 Remoderação nível 3
 - RL Relocalização
 - Localização Existente
 - Localização Proposta
 - M Manutenção
 - N Construções Nova

- OUTRAS EDIFICAÇÕES**
- ▨ Outras Edificações com interesse
 - IITR Instalações com Interesse Turístico e Recreativo
 - ACESSOS E ESTACIONAMENTO**
 - I Acessos do tipo I - Escadas
 - II Acessos do tipo II - Rampas
 - III Acessos do tipo III - Desniveisados
 - P Acessos Pesados
 - L Acessos Leigos
 - I Estacionamento à superfície
 - ▨ Estacionamento subterrâneo

- ESPAÇO DE APOIO À PRAIA**
-

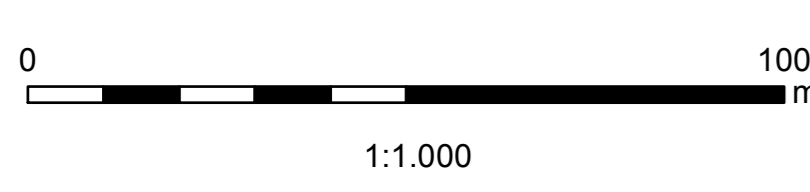
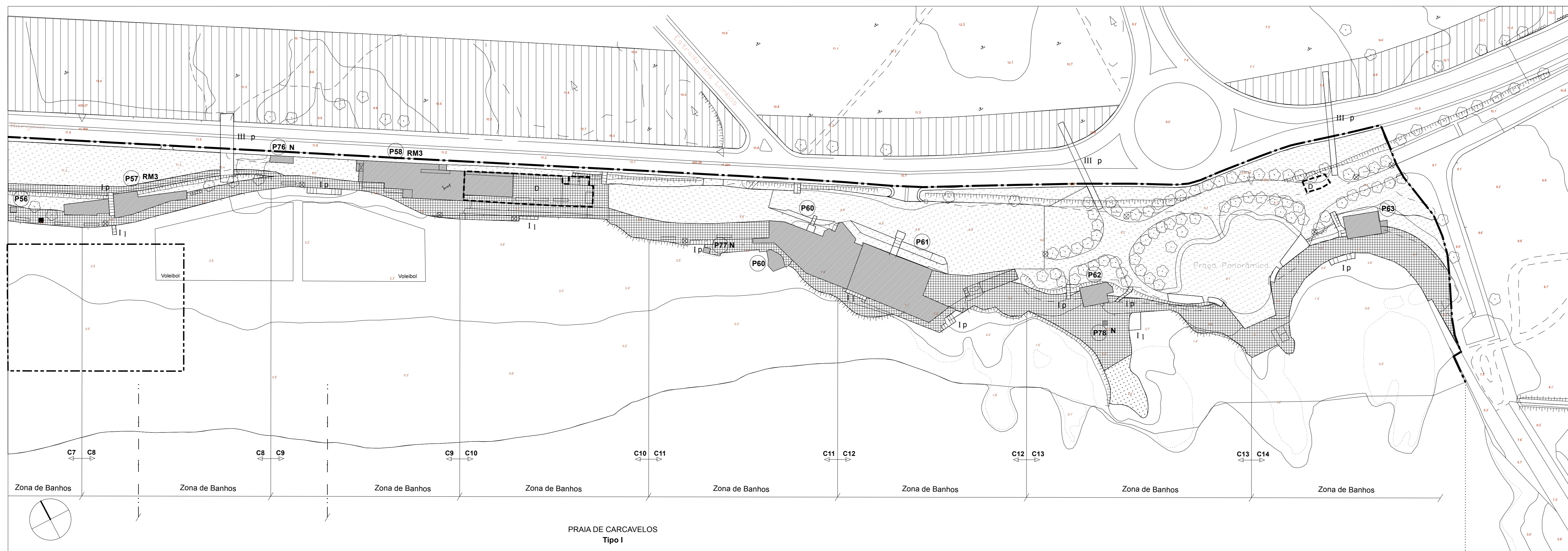

PRAIA DE CARCAVELOS	
Área Útil do Areal (m2)	58 500
Capacidade de carga proposta (nº de utentes)	4 875

Projeto: POOC Cidade/Forte de S. Julião da Barra-Cascais	Plano: Planta de Síntese - Plano dos Planos de Praia Praia de Carcaveiros - Sector Nascente
Escala: 1:1.000	Data: Março 2012
Elementos Fundamentais	Disenho: 1.9